

# 令和5（2023）年度 事業報告書

2023年4月1日～2024年3月31日

## 1. 法人の概要

### 1. 建学の精神

学校法人東京滋慶学園は「職業人教育を通じて社会に貢献する」（職業人教育＝専門職業教育＋キャリア教育）ことをミッションとし、「実学教育」「人間教育」「国際教育」の3つを建学の理念に掲げ、時代の要請に応じた即戦力人材の養成に取り組んでいる。

#### ● 建学の理念

「実学教育」

スペシャリストの時代に迅速に対応し、即戦力となる知識・技術の習得を目指す教育

「人間教育」

心豊かな人格を形成するため、自立した社会人としての人間力（身構え・気構え・心構え）を身につける教育

「国際教育」

日本人としてのアイデンティティを明確に持ち、価値観や文化の違いを尊重して、より広い視野でものを見ることができるように  
真の国際的感性を養う教育

#### ● 運営の価値基準・・・4つの信頼

「在校生・保護者からの信頼」「業界からの信頼」「高等学校からの信頼」「地域からの信頼」

### 2. 学校法人の沿革

昭和55(1980)年4月	新東京歯科技工士学院 設置
昭和56(1981)年4月	新東京歯科技工士学校 名称変更
昭和58(1983)年4月	新東京歯科衛生士学校 設置
昭和61(1986)年12月	学校法人歯研会学園 認可 (新東京歯科技工士学校、新東京歯科衛生士学校)
平成25(2013)年4月	歯研会学園・東京生命科学学園・日野学園・赤堀学園の四学校法人が合併し、学校法人東京滋慶学園設立
平成26(2014)年4月	赤堀製菓専門学校 名称変更 (旧：赤堀栄養専門学校)
平成26(2014)年10月	新東京歯科技工士学校 新東京歯科衛生士学校 新校舎移転
平成27(2015)年4月	東京滋慶学園所在地を 大田区大森北1丁目18番2号に移転
令和3(2021)年4月	学校法人埼玉福祉学園と合併 (埼玉福祉保育医療専門学校、埼玉ベルエポック製菓調理専門学校を吸収合併)
令和5(2023)年4月	埼玉福祉保育医療製菓調理専門学校 名称変更 (旧：埼玉福祉保育医療専門学校) さいたまIT・WEB専門学校 名称・目的変更 (旧：埼玉ベルエポック製菓調理専門学校)

#### 【以下、学校法人東京生命科学学園の沿革】

昭和63(1988)年2月	学校法人東京生命科学学園 認可
昭和63(1988)年4月	東京バイオテクノロジー専門学校 設置
平成12(2000)年4月	ベルエポック美容専門学校 設置

#### 【以下、学校法人日野学園の沿革】

昭和63(1988)年3月	学校法人日野学園 認可
昭和63(1988)年4月	日本医歯薬専門学校 設置

#### 【以下、学校法人赤堀学園の沿革】

昭和35(1960)年2月	学校法人赤堀料理学園 認可
昭和38(1963)年2月	学校法人赤堀学園 名称変更
昭和51(1976)年7月	赤堀栄養専門学校 名称変更

#### 【以下、学校法人埼玉福祉学園の沿革】

平成8(1996)年3月	学校法人埼玉福祉学園 認可
平成8(1996)年4月	埼玉福祉専門学校 設置
平成22(2010)年4月	埼玉ベルエポック製菓専門学校 設置
平成25(2013)年4月	埼玉ベルエポック製菓調理専門学校 名称変更

### 3. 設置する学校

学校名	所在地
(1) 新東京歯科技工士学校	東京都大田区大森北1丁目18番2号
(2) 新東京歯科衛生士学校	東京都大田区大森北1丁目18番2号
(3) 東京バイオテクノロジー専門学校	東京都大田区北糀谷1丁目3番14号
(4) ヘルエポック美容専門学校	東京都渋谷区神宮前3丁目26番1号
(5) 日本医歯薬専門学校	東京都杉並区高円寺南2丁目44番1号
(6) 赤堀製菓専門学校	東京都豊島区目白3丁目1番31号
(7) 埼玉福祉保育医療製菓調理専門学校	埼玉県さいたま市大宮区仲町3丁目88番2号
(8) さいたまIT・WEB専門学校	埼玉県さいたま市大宮区仲町3丁目100番2号

### 4. 設置する学校・学部・学科の学生数の状況 (令和5年(2023)年5月1日現在)

#### (1) 新東京歯科技工士学校

設置学科	昼夜	修業年限	1年生		2年生		3年生		4年生		合計		入学定員充足率
			入学定員	実員	入学定員	実員	入学定員	実員	入学定員	実員	定員	実員	
歯科技工士科Ⅰ部	昼	2年制	90	63	90	63					180	126	70.0%
歯科技工士科午後部	昼	3年制	35	20	35	18					70	38	57.1%
歯科技工士科Ⅱ部	夜	3年制					35	11			35	11	
歯科技術予備教育科	昼	1年制	35	19							35	19	54.3%
計			160	102	125	81	35	11	0	0	320	194	63.8%

#### (2) 新東京歯科衛生士学校

設置学科	昼夜	修業年限	1年生		2年生		3年生		4年生		合計		入学定員充足率
			入学定員	実員	入学定員	実員	入学定員	実員	入学定員	実員	定員	実員	
歯科衛生士科Ⅰ部	昼	3年制	80	90	80	89	80	85			240	264	112.5%
歯科衛生士科Ⅱ部	夜	3年制	80	86	80	87	80	88			240	261	107.5%
計			160	176	160	176	160	173	0	0	480	525	110.0%

#### (3) 東京バイオテクノロジー専門学校

設置学科	昼夜	修業年限	1年生		2年生		3年生		4年生		合計		入学定員充足率
			入学定員	実員	入学定員	実員	入学定員	実員	入学定員	実員	定員	実員	
バイオテクノロジー科4年制	昼	4年制	40	47	40	52	40	37	40	57	160	193	117.5%
バイオテクノロジー科3年制	昼	3年制	40	81	40	78	40	70			120	229	202.5%
計			80	128	80	130	80	107	40	57	280	422	160.0%

#### (4) ヘルエポック美容専門学校

設置学科	昼夜	修業年限	1年生		2年生		3年生		4年生		合計		入学定員充足率
			入学定員	実員	入学定員	実員	入学定員	実員	入学定員	実員	定員	実員	
美容師科	昼	2年制	200	209	200	159					400	368	104.5%
柔トータルビューティ科	昼	2年制	90	96	90	83					180	179	106.7%
ヘアメイク科	昼	2年制	150	169	150	155					300	324	112.7%
計			440	474	440	397	0	0	0	0	880	871	107.7%

#### (5) 日本医歯薬専門学校

設置学科	昼夜	修業年限	1年生		2年生		3年生		4年生		合計		入学定員充足率
			入学定員	実員	入学定員	実員	入学定員	実員	入学定員	実員	定員	実員	
視能訓練士学科Ⅰ部	昼	3年制	35	30	35	40	35	32			105	102	85.7%
視能訓練士学科Ⅱ部	夜	1年制	35	32							35	32	91.4%
歯科助手学科	夜	1年制	40	6							40	6	15.0%
登録販売者学科	夜	1年制	35	11							35	11	31.4%
歯科衛生士学科Ⅰ部	昼	3年制			70	76	70	78			140	154	
歯科衛生士学科午前部	昼	3年制	70	80							70	80	114.3%
歯科衛生士学科Ⅱ部	夜	3年制			70	78	70	68			140	146	
歯科衛生士学科夜間部	夜	3年制	70	57							70	57	81.4%
計			285	216	175	194	175	178	0	0	635	588	75.8%

(6) 赤堀製菓専門学校

設置学科	昼夜	修業年限	1年生		2年生		3年生		4年生		合計		入学定員 充足率
			入学定員	実員	入学定員	実員	入学定員	実員	入学定員	実員	定員	実員	
パティシエ実践科(2年制)	昼	2年制			40	15					40	15	
パティシエ実践科	昼	3年制	40	10							40	10	25.0%
パティシエ科	昼	2年制	40	43	40	37					80	80	107.5%
カフェビジネス科	昼	2年制	40	45	40	21					80	66	112.5%
スイーツ・パン専科	昼	1年制	40	23							40	23	57.5%
計			160	121	120	73	0	0	0	0	280	194	75.6%

(7) 埼玉福祉保育医療製菓調理専門学校

設置学科	昼夜	修業年限	1年生		2年生		3年生		4年生		合計		入学定員 充足率
			入学定員	実員	入学定員	実員	入学定員	実員	入学定員	実員	定員	実員	
介護福祉士科	昼	2年制	40	28	40	42					80	70	70.0%
社会福祉士養成科	夜	1年制	40	27							40	27	67.5%
保育士科 昼間主コース	昼	2年制	40	46	40	37					80	83	115.0%
保育士科 夜間主コース	昼	2年制	40	14	40	24					80	38	35.0%
言語聴覚士科	昼	3年制	40	38	40	40	40	31			120	109	95.0%
言語聴覚士科II部	夜	2年制	40	14	40	15					80	29	35.0%
調理師科	昼	2年制	80	82	80	54					160	136	102.5%
パティシエ科1年制	昼	1年制	40	20							40	20	50.0%
計			360	269	280	212	40	31	0	0	680	512	74.7%

(8) さいたまIT・WEB専門学校

設置学科	昼夜	修業年限	1年生		2年生		3年生		4年生		合計		入学定員 充足率
			入学定員	実員	入学定員	実員	入学定員	実員	入学定員	実員	定員	実員	
高度専門士情報技術科	昼	4年制	40	40							40	40	100.0%
情報技術科	昼	2年制	40	30							40	30	75.0%
計			80	70	0	0	0	0	0	0	80	70	87.5%

4. 役員の概要 (令和6(2024)年3月31現在)

定員数：理事7名、監事2名

区分	氏名	常勤・非常勤の別	摘要
理事長	中村 道雄	常勤	昭和55年3月 理事長就任
理事	福原 達郎	常勤	平成7年4月 理事就任
理事	森田 眞佐樹	常勤	令和3年5月 理事就任
理事	大野 昭弘	非常勤	令和3年4月 理事就任(外部)
理事	古島 昭博	常勤	平成27年5月 理事就任
理事	田仲 豊徳	非常勤	平成25年4月 理事就任(外部)
理事	小川 昭久	常勤	令和2年7月 理事就任
監事	寺田 宗功	非常勤	平成25年4月 監事就任
監事	朝武 純子	非常勤	平成25年4月 監事就任

5. 評議員の概要 (令和6(2024)年3月31現在)

定員数：15名

区分	氏名	区分	氏名	区分	氏名
評議員	中村 道雄	評議員	浮舟 邦彦	評議員	竹本 雅信
評議員	結城 健二	評議員	岩村 勇	評議員	三觜 雅子
評議員	森田 眞佐樹	評議員	大野 昭弘	評議員	彦根 幸子
評議員	栗原 法子	評議員	福原 達郎	評議員	須田 英明
評議員	大谷 啓一	評議員	青木 猛正	評議員	三井 真以子

## 6. 教職員の概要（令和5（2023）年5月1現在）

（単位：名）

学校名	教員		職員
	常勤	非常勤	
新東京歯科技工士学校	14	28	5
新東京歯科衛生士学校	15	102	8
東京バイオテクノロジー専門学校	14	49	4
ベルエポック美容専門学校	25	52	9
日本医歯薬専門学校	25	107	12
赤堀製菓専門学校	10	29	5
埼玉福祉保育医療製菓調理専門学校	32	113	7
さいたまIT・WEB専門学校	4	11	5
合計	139	491	55

## II. 事業の概要

### 1. 主な事業概要（学則記載の目的）

#### 新東京歯科技工士学校

本校は、学校教育法、歯科技工士法に基づき、歯科技工士として必要な知識と技能を修得させ、有能な歯科技工士を養成することを目的とする。

#### 新東京歯科衛生士学校

本校は、歯科衛生士法及び学校教育法に基づき、歯科衛生士として必要な知識と技術を修得させ有能な歯科衛生士を養成することを目的とする。

#### 東京バイオテクノロジー専門学校

本校は、学校教育法に基づき、農業系バイオ（バイオテクノロジー）技術者として必要な知識、技能を修得した人材を養成することを目的とする。

#### ベルエポック美容専門学校

本校は、学校教育法に基づき、美と健康の総合コーディネーターを養成する。専門技術のみならず、多様な個性に対応できる感性、創造力、コミュニケーション力、情報力を有した社会に有用な人材を養成することを目的とする。

#### 日本医歯薬専門学校

本校は、学校教育法に基づき、人々の美と健康を考える視点を大切にし、ホスピタリティを持った医療サービスの担い手として地域医療・保健衛生の向上に貢献する人材を養成することを目的とする。

#### 赤堀製菓専門学校

本校は、学校教育法に基づき、食を通じて幸福ゆたかな時間（とき）を演出できる、「愛・知・和」のこころのこもったプロフェッショナル人材を養成することを目的とする。

#### 埼玉福祉保育医療製菓調理専門学校

本校は、学校教育法に基づき、心身を鍛錬し、社会福祉施設、医療関連施設、製菓・調理の関連分野に従事するために必要な知識、技能を修得した人材を養成することを目的とする。

#### さいたまIT・WEB専門学校

本校は、学校教育法に基づき、情報技術（IT）、WEBデザイン、アプリケーション開発に携わる専門人材を養成する。専門技術のみならず、多様な個性に対応できる感性、創造力、コミュニケーション力、情報力を有した社会に有用な人材を育成することを教育の目的とする。

### 2. 主な事業の進捗状況

#### （1）学生募集、中途退学防止、就職活動の結果

2024年3月31日現在

学校名	学生募集		中途退学率	就職率	就職完了月
	入学者数	定員充足率			
新東京歯科技工士学校	134	83.8%	9.8%	100%	3月
新東京歯科衛生士学校	175	109.4%	6.1%	100%	3月
東京バイオテクノロジー専門学校	114	142.5%	4.0%	98.0%	4月
ベルエポック美容専門学校	381	86.6%	9.1%	100%	3月
日本医歯薬専門学校	237	96.7%	5.4%	97.2%	4月
赤堀製菓専門学校	120	100.0%	8.8%	100%	3月
埼玉福祉保育医療製菓調理専門学校	243	86.8%	5.5%	100%	3月
さいたまIT・WEB専門学校	80	100.0%	5.7%		
合計	1,484	94.8%			

通信課程 学生数

学校名	入学定員	総定員	1年	2年	3年	合計	総定員充足率
ベルエポック美容専門学校	200	600	171	149	143	463	77.2%
赤堀製菓専門学校	120	120	24			24	20.0%
埼玉福祉保育医療製菓調理専門学校	40	40	23			23	57.5%

(2) 職業実践専門課程に関する委員会開催状況

	学校関係者評価委員会	教育課程編成委員会
新東京歯科技工士学校	2023.5.25	2023.5.25
新東京歯科衛生士学校	2023.5.25	2023.5.25
東京バイオテクノロジー専門学校	2023.5.17	2023.5.17
ベルエポック美容専門学校	2023.4.18	2023.4.18・2023.04.25
日本医歯薬専門学校	2023.5.21	2023.5.21
赤堀製菓専門学校	2023.5.31	2023.5.31
埼玉福祉保育医療製菓調理専門学校	2023.6.21	2023.6.21
さいたまIT・WEB専門学校	2023.6.21	2023.7.28
		開催なし（完成年度の前年度のため）

(3) 教育・就職活動トピックス

新東京歯科技工士学校

■韓国 研成（ヨンソン）大学教育交流会



クオン・ミン総長他13名の教員を迎え、歯科医療教育について意見交換を行う。当日は、留学生による学びのプレゼンテーションや授業見学を実施した。今後の国際教育の発展につながる機会となった。

新東京歯科衛生士学校

■2023年10月 「スウェーデン歯科衛生士による国際教育」



■2023年6月 東京都在原歯科医師会「お口の健康フェスティバル」



■2023年6月 川崎市歯科医師会「お口の健康フェア2023」



東京バイオテクノロジー専門学校

<2023年度産学協同研究で商品化された商品>

■「銀座ミツバチプロジェクト×大鵬×東京バイオ」によるクラフトビール



■「エイジェックグループ×東京バイオ」によるジェラート



■「北区観光協会×東京港醸造×東京バイオ」による純米吟醸 純米大吟醸



ベルエポック美容専門学校

- ・産学連携としてTV、CM、映画など年間2400件以上の現場実習の機会をいただき、原宿のイベントにも多く参加し地域活性に貢献。
- ・ベルグループとして初めての韓国研修実施し、研成大学の学生交流、韓国で人気美容室での特別授業を受け、韓国での最新の美容に触れることができた。



日本医歯薬専門学校

【産学連携教育】業界セミナー

本校では、昼間部は午前2コマ・夜間部は夜間2コマの1日2コマ体制のカリキュラムへの変更が完了し、午後（3～6限）の時間を活用した、各学科の業界講師を招いての業界セミナーの強化を図った。また、afterコロナを迎え、外部における産学連携プログラムの取組みも増加することができた。

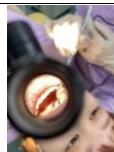

業界セミナー

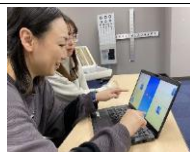

業界セミナー



業界セミナー



外部実習



外部実習

赤堀製菓専門学校

<産学連携教育>

【オーダメイドウエディングケーキ】  
パティシエ科実践科 卒業制作  
アトリエアノバサラー  
オーナー 本橋シェフ監修



<産学連携教育>

【トップパティシエ実習】  
パティシエ実践科  
ホテルオオクラ  
淡路シェフ



<学内コンテスト>

【赤堀杯】  
・カフェ部門：ラテアート  
BARISTA CHAMPIONSHIP  
・製菓製造基礎部門  
ショートケーキ/ビスキュイ 制作

埼玉福祉保育医療製菓調理専門学校

産学連携教育を推進。

【保育士科】

社会福祉法人どろんこ会と連携し、理学療法士、作業療法士、言語聴覚士、心理士をゲスト講師に招き、児童発達支援センターの他職種連携を学ぶ授業を実施。

【言語聴覚士科】

さいたま市が連携し「ことばの教室」を実施。さいたま市在住の失語症患者の訓練を学生が担当。

【社会福祉士養成科】

幅広い社会福祉士の分野の理解を深めることを目的に、羽生市社会福祉協議会と連携し、羽生市内の「障害」「児童」「高齢」「病院」「老健」の見学を実施。

【調理師科】

(株)インドアメリカ貿易商会との連携授業を実施。本格的なインドカレー作りを通して世界のスパイスを学ぶ。

【介護福祉士科】

就労支援を行う喫茶ルポーズと連携し、介護福祉士科春まつりを開催。200名を超える地域の方にご来場いただき、販売や展示を実施。



どろんこ会との連携授業

ことばの教室



介護福祉士科春まつり

世界のスパイスを学ぶ

さいたまIT・WEB専門学校

ドロカツ（ドローンプログラミング）全国大会 自律飛行スキル部門で本校2チームが優勝・準優勝

3月24日@あべのハルカス：<https://www.drokatsu.com/news/drokatsutaiikai-zenkoku>